Kalpamrit
Rejuvenate your Life

Welcome!

बेहतर स्वास्थ्य मे आपका स्वागत है.

मधुमेह क्या है

जब आप मधुमेह के बारे में सोचते हैं तो आपके दिमाग में क्या आता है?

मधुमेह/ प्रमेह/ शुगर

(Diabetes mellitus)

- खुशहाल जीवन का अभाव
- शारीरिक समस्याओं में व्रद्धि
- मनपसंद खाने की वस्तु से परहेज
- जीवन भर दवाइयों पर निर्भरता

Diabtes Patient In India

Kalpamrit
Rejuvenate your Life

भारत सरकार का मानना है कि देश में मधुमेह इतनी तेजी से फैल रहा है कि आने वाले पांच वर्षों में मुधमेह रोगियों की संख्या 266 प्रतिशत बढ़ सकती है।

अंतरराष्ट्रीय डायबिटीज फेडरेशन की रिपोर्ट के अनुसार, 8.8 फीसदी भारतीय डायबिटीज से पीड़ित हैं। देश की 135 करोड़ की आबादी में से लगभग 11.5 करोड़ लोग इस बीमारी से ग्रसित हैं।

Source of Energy For Human Body

Kalpamrit
Rejuvenate your Life

हमारा शरीर 70 लाख करोड कोशिकाओं (Cells) से बना हुआ है कोशिकाओं को काम करने के लिए ऊर्जा (Energy) चाहिए और ऊर्जा(Energy) का सोर्स शुगर (GLUCOSE) है हम जो खाना खाते हैं उसे दो चीजें प्राप्त होते हैं पोषक तत्व और कार्बोहाइड्रेट जो पचने के बाद शुगर (GLUCOSE) बनता है

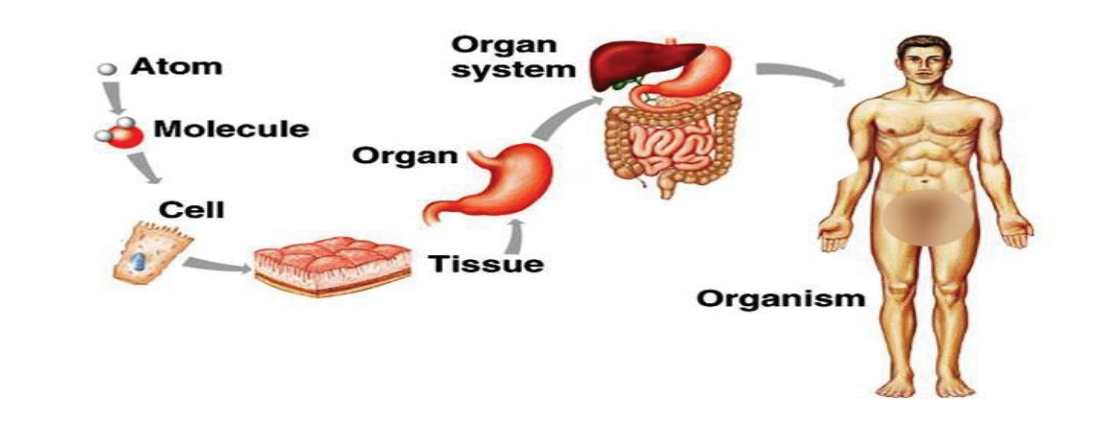

पोषक तत्व और कार्बोहाइड्रेट
कार्बोहाइड्रेट पचने के बाद शुगर (GLUCOSE) बनता है

शुगर (GLUCOSE) खून मे मिल जाता है

इंसुलिन का काम होता है ब्लड से शुगर (GLUCOSE) को कोशिकाओं (CELLS) में ले जाने का

Kalpamrit
Rejuvenate your Life

इन्सुलिन क्या है?

Kalpamrit
Rejuvenate your Life

इंसुलिन एक हार्मोन है जिसका निर्माण अग्नाशय (पैनक्रियाज) में होता है।
बीटा सेल इंसुलिन बनाने का काम करता है

शरीर का प्रत्येक हार्मोन शरीर के अंगों तक जरूरी सूचनायें पहुंचाता है जिससे आपके मूड, हेल्थ, वजन, पाचन और अन्य स्वास्थ्य संबंधी बातें समझने में मदद मिलती है।

अग्नाशय(Pancreas)

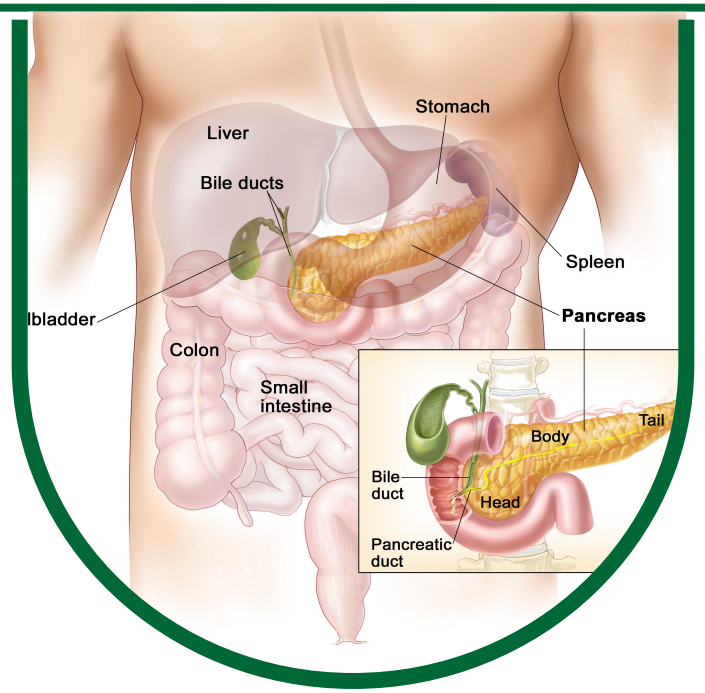

अग्न्याशय आपके पेट के पीछे स्थित एक अंग है। यह एंजाइम बनाता है जो भोजन के पाचन में मदद करता है। यह हार्मोन भी बनाता है जो ब्लड शुगर के स्तर को नियंत्रित करता है।

Type of cell	Secretion (हार्मोन)	Function
Alpha cell	ग्लुकागोन	रक्त शर्करा के स्तर को बढ़ाता है।
Beta cell	इंसुलिन	रक्त शर्करा के स्तर को कम करता है।
Delta cell	सोमाटोस्टाटिन	विकास हार्मोन-अवरोधक हार्मोन अंतःस्रावी तंत्र को नियंत्रित करता है
PP cell	पौली पेप्टाइड	पाचन स्राव और गतिशीलता को नियंत्रित करें

ऑक्सीजन रक्त (Blood) में घुल जाती है हिमोग्लोबिन ऑक्सीजन को रक्त से कोशिकाओ (Cells) में पहुंचाता है

इससे कोशिकाओ (Cells) को दो प्रकार से ऊर्जा (Energy) मिल जाती है

SUGAR
+
OXYGEN

सेल्स को काम करने के लिए एनर्जी की आवश्यकता होती है एनर्जी का सोर्स शुगर और ऑक्सीजन है।

Kalpamrit
Rejuvenate your Life

शुगर अपने आप में ऊर्जा (Energy) नहीं है शुगर को तोड़ने(Break Down) का काम ऑक्सीजन करता है

शुगर के तीन तत्व (Element) हैं

- कार्बन (Carbon),
- हाइड्रोजन (Hydrogen)
- ऑक्सीजन (Oxygen)

Kalpamrit
Rejuvenate your Life

Oxygen+Oxygen : मिलकर ऊर्जा (Energy) बनता है इसीलिए ऑक्सीजन को प्राणवायु कहते हैं

Oxygen+ Hydrogen : मिलकर पानी बनता है जो पसीना आदि के रूप में बाहर निकलता है

Oxygen+Carbon: टॉक्सिन बनते हैं (कार्बन डाइऑक्साइड (CO_2))

कोशिकाओं को अच्छे से शुगर नहीं पहुंचती है जिससे पूरी शरीर को ऊर्जा (Energy) मिलना कम हो जाती है शरीर अंग डैमेज होना शुरू हो जाते हैं जैसे हार्ट फेल, किडनी फेल आदि

हमारे शरीर में जितने भी अंग हैं। हर अंग को काम करने के लिए ऊर्जा (Energy) की आवश्यकता होती है जैसे हम HEART की बात करें 24 घंटे धड़कता रहता है कभी रेस्ट नहीं करता है वह भी ऊर्जा (Energy) से ही चलता है

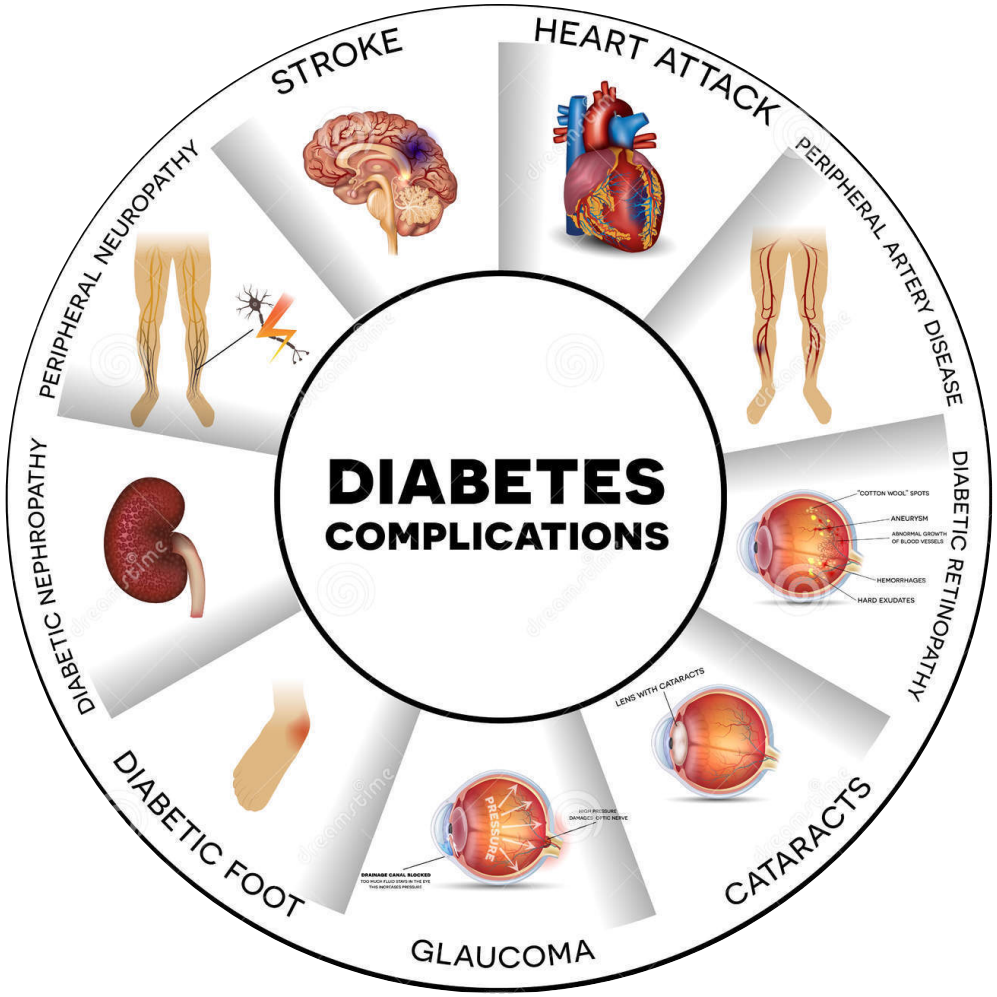

इंसुलिन नहीं बनने के मुख्य कारण

Kalpamrit
Rejuvenate your Life

> इंसुलिन सही नहीं बनेगा या सही यूज होगा इनके बढ़ने से

1. COLESTROL
2. ACIDITY
3. TOXIN

किसी कारण से ब्लड शुगर(रक्त शर्करा) कोशिकाओं में नहीं जाता इससे ब्लड में शुगर बढ़ जाएगा इसे ही डायबिटीज (मधुमेह) कहते हैं

BLOOD SUGAR LEVELS

Kalpamrit
Rejuvenate your Life

भोजन करने से पहले	
सामान्य ब्लड शुगर	5.5mmol/ से नीचे या फिर 100mg/dl
प्री-डायबिटीज	5.5-6.9mmol/ या 100-125mg/dl
डायबिटीज	7mmol/ से अधिक या 126mg/dl या इससे ऊपर

भोजन करने के 2 घंटे बाद	
सामान्य ब्लड शुगर	7.8mmol/ से नीचे या फिर 140mg/dl
प्री-डायबिटीज	7.8mmol/I से 11.0mmol/ के बीच या फिर 140-199mg/dl
डायबिटीज	11.1mmol/ से अधिक या 200mg/dl या इससे ऊपर

Symptoms of डायबिटीज

Kalpamrit
Rejuvenate your Life

- बार-बार पेशाब का आना
- बहुत अधिक प्यास लगना
- कब्ज (Constipation)
- कोई भी चोट या जख्म देरी से भरना
- भूख बहुत अधिक लगना
- चिड़चिड़ापन
- अचानक से शरीर का वजह कम हो जाना या बढ़ जाना
- आंखों की रोशनी कम होना
- कमजोरी महसूस होना

बहुत अधिक प्यास लगना

बार-बार पेशाब का आना

कोई भी चोट या जख्म देरी से भरना

कब्ज

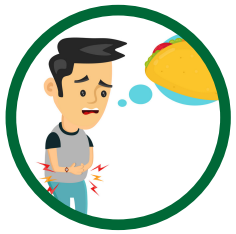

भूख बहुत अधिक लगना

चिड़चिड़ापन

अचानक से शरीर का वजह कम हो जाना या बढ़ जाना

कमजोरी महसूस होना

आंखों की रोशनी कम होना

मधुमेह के दुष्परिणाम

Kalpamrit
Rejuvenate your Life

- ★ दुनिया भर में हर वर्ष लगभग 50 लाख लोग मधुमेह के कारण आँखों की रौशनी खो देते हैं
- ★ मधुमेह में गुर्दों की बिमारी होने का खतरा दोगुना हो जाता है
- ★ मधुमेह में हाथ-पैर में सुन्नता और नसों की कमज़ोरी हो जाती है
- ★ मधुमेह के रोगियों में हृदय रोग होने का खतरा दोगुना होता है
- ★ बार बार मूत्र में संक्रमण होता है
- ★ मधुमेह में पैरों की देखभाल न करने पर gangrene होने से पैर काटना पड़ सकता है

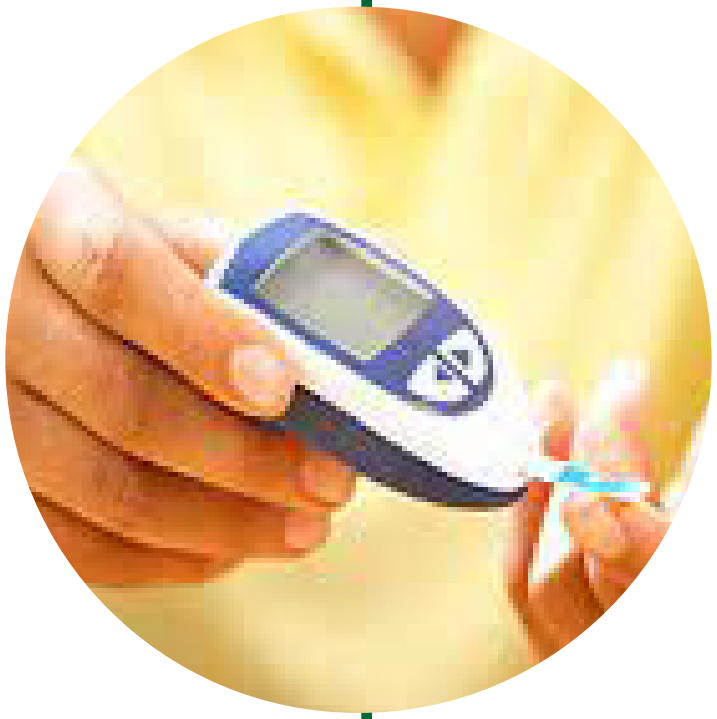

Types of Diabetes : मधुमेह के प्रकार

Kalpamrit
Rejuvenate your Life

- Type 1 Diabetes -ज्यादातर छोटे बच्चों या 25 साल से कम उम्र के लोगों में पाई जाती है। ऑटोइम्यून के कारण Pancreas (अग्न्याशय) के बीटा सेल्स डैमेज हो जाते हैं फलस्वरूप इंसुलिन 'समुचित रूप से नहीं बन पाता। अत: खून में ग्लूकोज का लेवल सामान्य: रखने के लिए समय-समय पर इंसुलिन के इंजेक्शन लेने पड़ते हैं।

- Type 2 Diabetes - इंसुलिन का सही निर्माण और उपयोग ना होने से होती है ज्यादातर 30 साल की उम्र की बाद होती है। दुनिया भर में सबसे ज्यादा लोग इसी प्रकार के मधुमेह से पीड़ित हैं।

- Gestational Diabetes (गर्भावधि मधुमेह) जो कि प्रेगनेंसी के दौरान होने वाली हाई ब्लड शुगर की समस्या है।

मधुमेह की जटिलताएं

Kalpamrit
Rejuvenate your Life

- Preliminary Diabetes Complications (PDC) -
  पैरों में दर्द, पेशाब ज्यादा आना, बॉडी वीकनेस, नींद नहीं आना, कॉन्स्टिपेशन (0-2 साल)

- Advance Diabetes Complications (ADC) -
  2-20 साल लगातार शुगर रहने पर हार्ट, किडनी, लीवर शरीर के पार्ट खराब होना शुरू हो जाते हैं

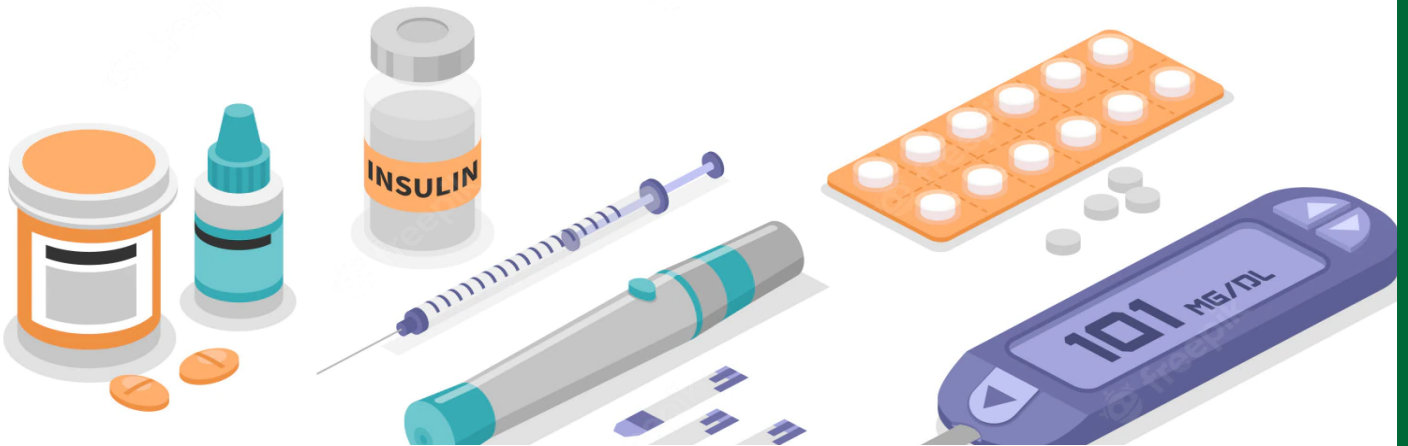

Kalpamrit
Rejuvenate your Life

25 साल पहले सिर्फ तीन कारण से शुगर होने के....

1. अनुवांशिक HERIDETRY
2. शारीरिक श्रम में कमी LOW PHYSICAL ACTIVITY
3. तनाव TENSION

अब 2 कारण और हो गए हैं.

4. पोषक तत्वों की कमी DEFICENCY OF NUTRITION
5. टॉक्सिन लेवल का बढ़ना TOXIN LEVEL INCREASE

पोषक तत्वों की कमी

हमारे अनियमित खान पान की वजह से कोशिकाओं को पर्याप्त पोषण नहीं मिला पता है जिसकी वजह से हमारा प्रतिरक्षा तंत्र कमजोर हो जाता है

मिट्टी में पोषक तत्वों की कमी 50 साल पहले 10 करोड़ जीवाणु होते थे एक चम्मच मिट्टी में अभी एक करोड़ के लगभग ही बचे हैं यूरिया और पेस्टिसाइड के कारण

27 फाइटोकेमिकल चाहिए अग्नाशय (Pancreas) को प्रॉपर काम करने के लिए जिस में मुख्यतः सेलेनियम, मिलेनियम, क्रोमियम यह तीन माइक्रोन्यूट्रिएंट है जो मिट्टी से खत्म हो चुके हैं

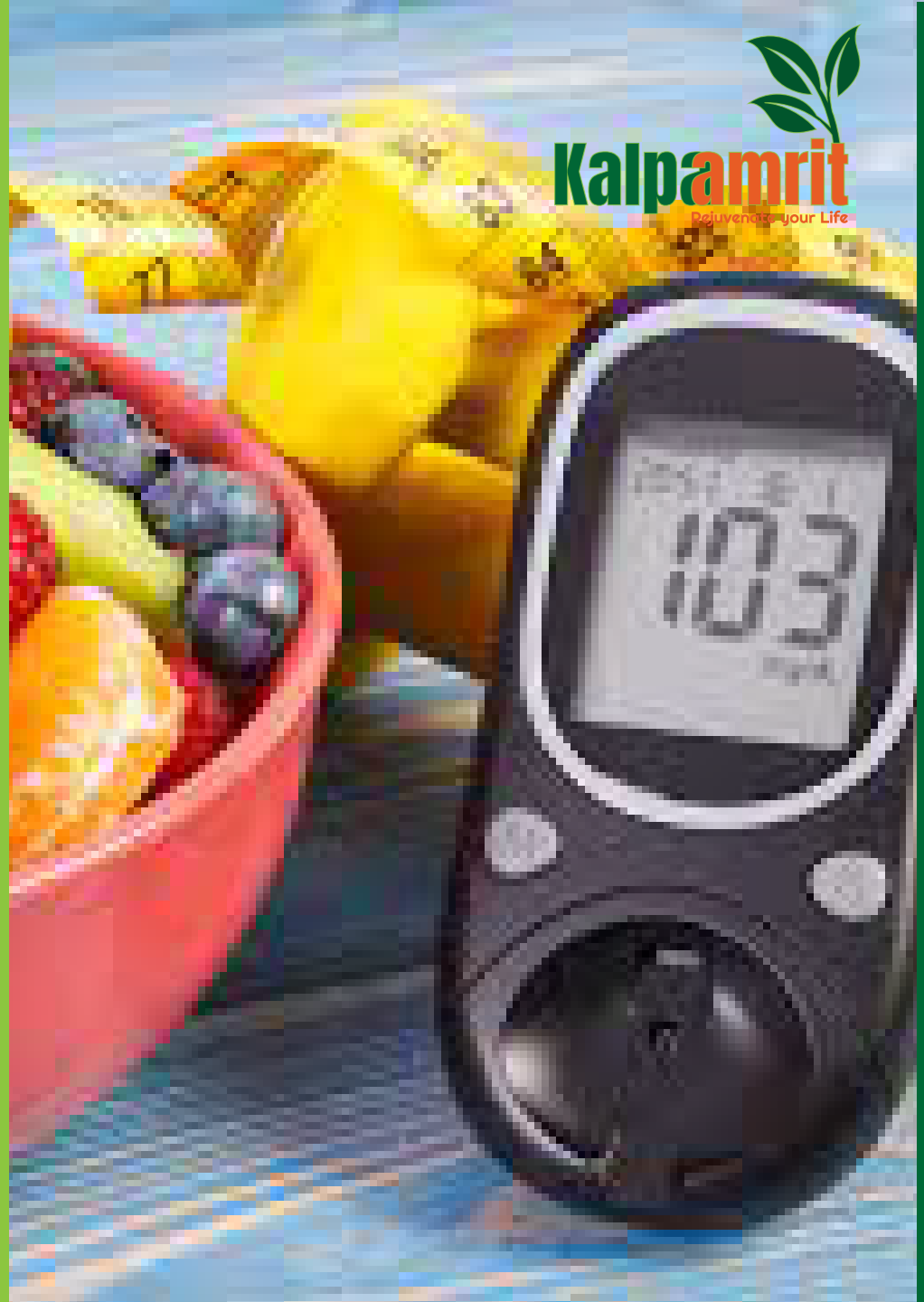

Kalpamrit
Rejuvenate your Life

भागदौड़ वाली जिंदगी

जकफ़ूड

पोषक तत्त्व नही.. केवल स्वाद और हानिकारक तेल मासाले

टॉक्सिन लेवल का बढ़ना

Kalpamrit
Rejuvenate your Life

एनर्जी बनेगी तो टॉक्सिन भी बनेगा कार्बन + ऑक्सीजन शरीर से टॉक्सिन निकालने का कार्य ग्लुटाथियोंन हार्मोन करता है ग्लूटाथिओन(Glutathione) शरीर में स्वाभाविक रूप से होता है। यह लिवर द्वारा निर्मित होता है। सब्जियां, फल और भोजन में भी स्रोत पाए गए हैं।

दिन में जब भी हम तनाव लेते हैं तब भी टॉक्सिन लेवल बढ़ता है खाने के सभी आइटम में हानिकारक रसायन (पेस्टिसाइड और इंसेक्टिसाइड) होने से भी टॉक्सिन शरीर में ज्यादा होने से शरीर के सेल्स पोषक तत्वों को शोषित नहीं कर पाते हैं

समाधान :आदर्श स्वास्थ्य के 4 स्तम्भ

Kalpamrit
Rejuvenate your Life

नियमित व्यायाम
(EXERCISE)

भरपूर आराम
(PROPER REST)

सकारात्मक सोच
(POSITIVE ATTITUDE)

संतुलित आहार
(BALANCE DIET)

Kalpamrit
Rejuvenate your Life

नियमित व्यायाम (EXERCISE)

एक अध्ययन के मुताबिक लगभग 64 प्रतिशत भारतीय कभी व्यायाम नहीं करते हैं। इसमें भी महिलाओं की संख्या बहुत अधिक है।

एक्सरसाइज करना हमारे शरीर के लिए उतना ही जरूरी है, जितना कि भोजन करना या पानी पीना।

जिन लोगों को डायबिटीज की समस्या है, ऐसे लोगों को रोजाना 21 मिनट एक्सरसाइज जरूर करना चाहिए। आप चाहें तो योग भी कर सकते है.

नियमित व्यायाम (EXERCISE)

- तेज चलना
- तैराकी करना
- टीम स्पोर्ट्स
- योग करना
- डांस करना
- सीढ़ी चढ़ना
- गार्डनिंग
- साइकिल चलाना

BENEFITS

- मांसपेशियां स्वस्थ रहती हैं
- रक्तचाप (BP) सामान्य रहता है
- कैलरी बर्न होती है
- तनाव दूर होता है दुर्द से छुटकारा मिलता है
- बैड कोलेस्ट्रॉल घटता है

भरपूर आराम (ADEQUATE REST)

Kalpamrit
Rejuvenate your Life

प्रकृति के साथ (बायोलॉजिकल क्लॉक) तालमेल होना चाहिए 5.30 घंटे की नींद जरूरी है 11:00PM बजे से सुबह 3:00AM बजे तक शरीर कोशिकाएं रिपेयर होते हैं

DIFFERENCE BETWEEN

DIABETES CONTROL:

बॉडी कॉम्प्लिकेशन होना शुगर कंट्रोल होते हुए भी

DIABETES FREE :

1. शुगर लेवल नॉर्मल होना
2. एलोपैथिक मेडिसिन बंद होना
3. यूरिन से शुगर निकलना बंद होना
4. शारीरिक क्षमता पहले जैसी होना
5. फिजिकल प्रॉब्लम सब ठीक हो जाना

Kalpamrit
Rejuvenate your Life

Kalpamrit
Rejuvenate your Life

बिना कोई नुकसान् मधुमेह का पूर्णतः प्राकृतिक उपचार: कल्पमृत के उत्पाद

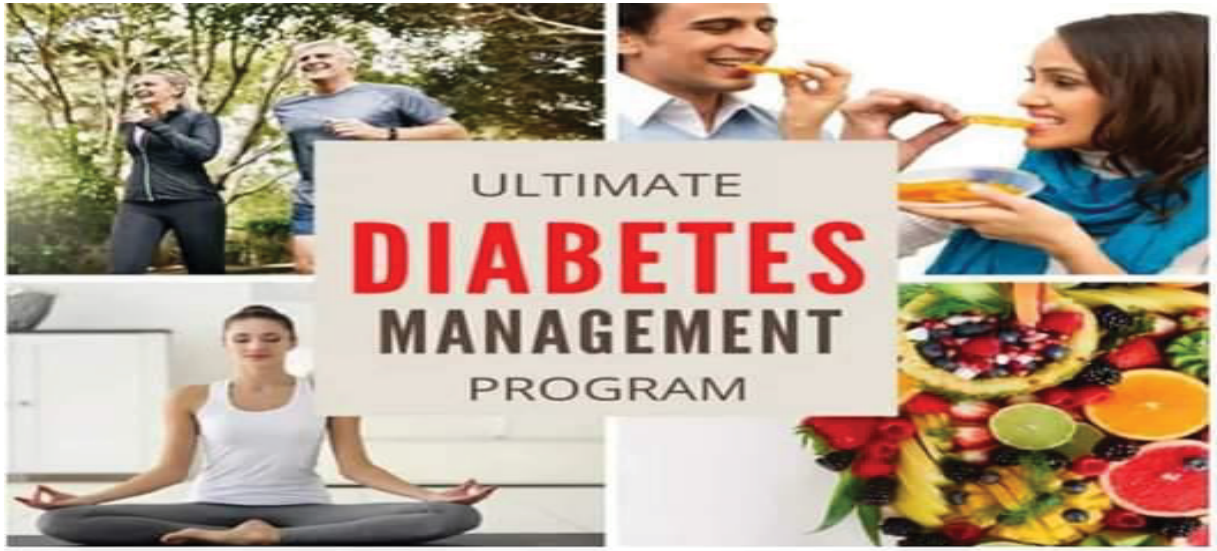

॥ योग युक्त, रोग मुक्त मानव ॥
कल्पामृत

आयुर्वेद
विज्ञान
का शानदार
रिजल्ट

कल्पामृत क्लियर टॉक्स

Kalpamrit
Rejuvenate your Life

- शरीर में कोई भी बीमारी हो या आप स्वस्थ भी है क्लियर टॉक्स जरूर इस्तेमाल करें
- शरीर में जमे हुए आम वात्, कफ और टॉक्सिंस आदि को बाहर निकालकर नई ऊर्जा का संचार करता है
- घर बैठे बैठे आप अपने शरीर का डिटॉक्सिफिकेशन कर सकते हैं
- शरीर की Cleansing के लिए & बेस्ट Detoxification फार्मूला कल्पामृत क्लियर टॉक्स

यदि हमारी बॉड़ी से टॉक्सिन सही से निकलते हैं सेल्स को एनर्जी सही से मिले तो हमारी बॉडी अपने आप खराब पार्ट को भी सही कर देती है चाहे वह पार्ट 30 से के 40% खराब ही क्यों ना हो

ENERGY MANAGEMENT REGULATOR(EMR)

Kalpamrit
Rejuvenate your Life

★ ई एम आर एक (शक्तिशाली सेलुलर भोजन) है। कोशिकाओं के अंदर जाकर उनकी मरम्मत (Repair) करता है।

★ हमारे शरीर के अंदर जो "Self Healing Power" और Auto Immune Power(RTT प्रतिरोधक क्षमता) है वह पुनः लौट आती है।

★ EMR स्वस्थ सेल को स्वस्थ रखता है और अस्वस्थ सेल को स्वस्थ बना देता है। इसलिए ये स्वस्थ लोगों के लिए भी है और बीमार लोगों के लिए भी है।

★ मधुमेह (डायबिटीज), हार्टफेल्युअर, BP, Digestive System (पाचन क्रिया), किड्नी प्रोब्लेम्स, माईग्रेन जैसे सब प्रोब्लेम्स ठीक होने लगते हैं

ENERGY MANAGEMENT REGULATOR(EMR)

POWERFULL CELLULAR FOOD

- टॉक्सिन बाहर निकलता है पेनक्रियाज को जो भी न्यूट्रिशन चाहिए 27 फाइटोकेमिकल उपलब्ध करवाता है बीटा सेल्स को बढ़ाता है
- फाइटोकेमिकल एक साथ 150 से ज्यादा यूज करने पर शरीर को नुकसान नहीं होता है केमिकल में एक से ज्यादा यूज करने पर शरीर को नुकसान देता है
- बाजार में उपलब्ध सिंथेटिक दवाइयां बीटा सेल्स को निर्माण या स्वस्थ नहीं कर पाती है
- बीटा सेल्स को Regenerates(पुन: बनाता है) और Rejuvenate(फिर से नया करना) करता है

- कोलेस्ट्रॉल लेवल को कम करता है
- हीमोग्लोबिन बढ़ाता है
- उत्पादन और खपत(production and consumption) को मैच करता है

EMR :- सेवन विधि (DOSE)

- सुबह खाली पेट 30 बूंद (2ml)
- शाम को खाने के बाद सोने से पहले 30 बूंद (2ml)
- एक कप हल्के गुनगुने पानी में डाल कर लेना है

जब आप इंसुलिन ले रहे हो या गैंग्रीन (न भरने वाला घाव) हो या किडनी प्रॉब्लम हो

Kalpamrit
Rejuvenate your Life

- सुबह खाली पेट 30बूंद (2ml),
- दोपहर खाने के बाद 30 बूंद (2ml)
- शाम को खाना खाने के बाद 30बूंद (2ml)
- एक कप हल्के गुनगुने पानी में डाल कर लेना है

कौन ले सकता है EMR

डायबिटीज, प्रीडायबिटीज और नॉन डायबिटीक शरीर की शुगर(डायबिटीज) से संबंधित सभी समस्याओं में मुख्यतःकाम करता है

KALPAMRIT KALPAVITA

Kalpamrit
Rejuvenate your Life

> 100% Ayurvedik

> No Side Effect

कल्पामृत कल्पवीटा फाइटोन्यूट्रिएंट्स, खनिज लवण, विटामिन, अमीनो एसिड से भरपूर यह शरीर में हरे रंग के रक्त के लिए पूरक स्रोत का काम करता है

KALPAMRIT KALPAVITA

Kalpamrit
Rejuvenate your Life

- शरीर को विषैले पदार्थों से मुक्त करता है,
- खराब कोलेस्ट्रॉल को कम करने में अत्यधिक सहायक होता है
- यह शरीर में हीमोग्लोबिन को बढ़ाकर शरीर के अशुद्धियों को दूर करता है
- डिप्रेशन से निपटने और उच्च रक्तचाप को कम करने में मदद करता है
- यह बॉडी में विटामिन डी को मेंटेन करता है
- शुगर लेवल को मेंटेन करने में सहायता प्रदान करता है
- यह पोषक तत्वों का शक्ति स्रोत है और संपूर्ण कायाकल्प का साधन

Karela Jamun Juice

Kalpamrit
Rejuvenate your Life

- मधुमेह के उपचार में असरदार
- चेहरे के काले धब्बे को मिटाये
- हृदय रोग में लाभकारी
- त्वचा रोग से मुक्ति दिलाये
- पाचन तंत्र सम्वन्धी समस्यों में लाभकारी
- महिलाओ के लिये लाभकारी

Kalpamrit
Rejuvenate your Life

MADHUMEH RAKSHIKA

- गुड़मार, मेंथी, बेल, चिरायता, विजय सार, करेला, आम गुठली और जामुन गुठली आदि
- सत्त(Extract)
- रक्त शर्करा नियंत्रण
- मस्तिष्क विकार में राहत
- चिड़चिड़ापन से छुटकारा
- आंखों में धुंधलापन कम होता है
- अत्याधिक प्यास नहीं लगती
- तनाव की स्थिति में सहायक
- संक्रमण से बचा जा सकता

इन गोलियों का अधिक सेवन करते हैं तो संभल जाइए!

Kalpamrit
Rejuvenate your Life

Sugar Free Side Effect

डायबिटीज कंट्रोल करने के लिए लोग चीनी की चीजों से परहेज करते हैं लेकिन उसके बदले चाय कॉफी या दूसरी चीजों में शुगर फ्री गोलियां इस्तेमाल करते हैं। ये कृत्रिम मिठास हाई ब्लडप्रेशर और दिल की बीमारियों का खतरा बढ़ा देती है। आर्टिफिशियल स्वीटनर्स के लंबे समय तक इस्तेमाल करने से कैंसर जैसी खतरनाक बीमारियों के होने का खतरा बढ़ जाता है। (WHO)

कल्पामृत मधुरामृत

KALPAMRIT PRODUCT DOSE

Kalpamrit
Rejuvenate your Life

Clear tox :- सुबह खाली पेट, शाम को खाली पेट आधा कप हल्के गुनगुने पानी में 10 DROP डाल कर लेना है (एक महीने तक ONLY)

Emr:- सुबह खाली पेट एक कप हल्के गुनगुने पानी में 30 बूंद डाल कर लेना है शाम को खाने के बाद सोने से पहले एक कप गुनगुने पानी में 30 बूंद डाल कर लेना है

KALPVITA:- 5ml आधा से एक कप हल्के गुनगुने पानी में डालकर दिन में एक ही बार लेना है सुबह नाश्ते के बाद या दोपहर खाने के पहले

KALPAMRIT PRODUCT DOSE

Karela jamun juice:- एक कप हल्के गुनगुने पानी में 15 डालकर खाना खाने के आधे घंटे पहले लेना है सुबह और शाम

Madhumeh Rakshika :- एक टेबलेट सुबह और एक टेबलेट शाम को खाना खाने के बाद लेना है

Daily Routine & Food Habits

हम भोजन की आदतों / जीवन शैली में निम्नलिखित बदलाव लाने की सलाह देते हैं:

1. सुबह का नाश्ता: अंकुरित मूंग (green gram)

2. भोजन में 30% से अधिक मात्रा में ग्रीन सलाद। गाजर और चुकंदर सहित मौसम के दौरान स्थानीय रूप से उपलब्ध प्रत्येक सब्जियों का सलाद। टमाटर सबसे अच्छा सलाद है क्रोमियम ज्यादा होता है (सलाद खाना खाने से पहले खाए)

Daily Routine & Food Habits

3. कृपया चावल पकाने के 30 मिनट के समय अतराल और बहुत उचित मात्रा में पके हुए चावल सेवन करें। चावल रखने पर इंटरनल फर्मेंटेशन होता है अधिक कार्बोहाइड्रेट से शुगर ज्यादा बनेगा(जब आप पके चावल खाते हो तो सब्जी साथ में नहीं खानी है

4. रोटी को प्राथमिकता दी जानी चाहिए।

5. कृपया इन फलों को कम मात्रा में खाए; केला, आम, अंगूर, सीताफूल और चीकू (सपोटा) को सप्ताह में एक या दो बार उचित मात्रा में लेना चाहिए। उपरोक्त फलों के अलावा अन्य फलों को नियमित रूप से लेना चाहिए।

Daily Routine & Food Habits

6. पांच सब्जियां ज्यादा खाएं बैंगन, भिंडी, करेला, सहजन, बंद गोभी.

7. एनिमल प्रोटीन डाइट, डेयरी प्रोडक्ट अपनी डाइट से हटा दें

8. दिन में 15 मिनट धूप में बैठना चाहिए विटामिन डी की कमी ना होने दें। क्योंकि विटामिन डी की कमी से डायबिटीज़ का ख़तरा बढ़ता है। सूर्य की किरण सीधा शरीर पर लगे इस लिए थोड़े काम कपड़ों में बेठे

Daily Routine & Food Habits

9. "ओम्" का उच्चारण 11 बार दिन में एक या दो बार अवश्य करें या मेडिटेशन(ध्यान) करें

10. शारीरिक व्यायाम / गतिविधि

11. चीनी / मिठाई बंद करें स्टेविया "मधुरामृत" जैसे प्राकृतिक स्वीटनर ले सकते हैं

Kalpamrit
Rejuvenate your Life

- यदि कोई व्यक्ति कल्पामृत प्रोडक्ट के साथ उपरोक्त उपायों को अपना रहा है, शोध से प्रमाणित किया है डायबिटीज कंट्रोल नहीं डायबिटीज मुक्त हुआ जा सकता है व्यक्ति स्वस्थ जीवन और मधुमेह मुक्त जीवन जीएगा

- मधुमेह मुक्त समाज बनाने में कल्पामृत परिवार के सहयोगी बनकर आप स्वस्थ मानव समृद्ध परिवार मिशन में शामिल हो सकते हैं

Kalpamrit
Rejuvenate your Life

Thank You